

SO 11-12-01 NÁSTUPIŠTĚ, Teplice nad Metují město
UKONČENÍ NÁSTUPIŠTĚ - směr Adršpach M 1:50
PŮDORYS

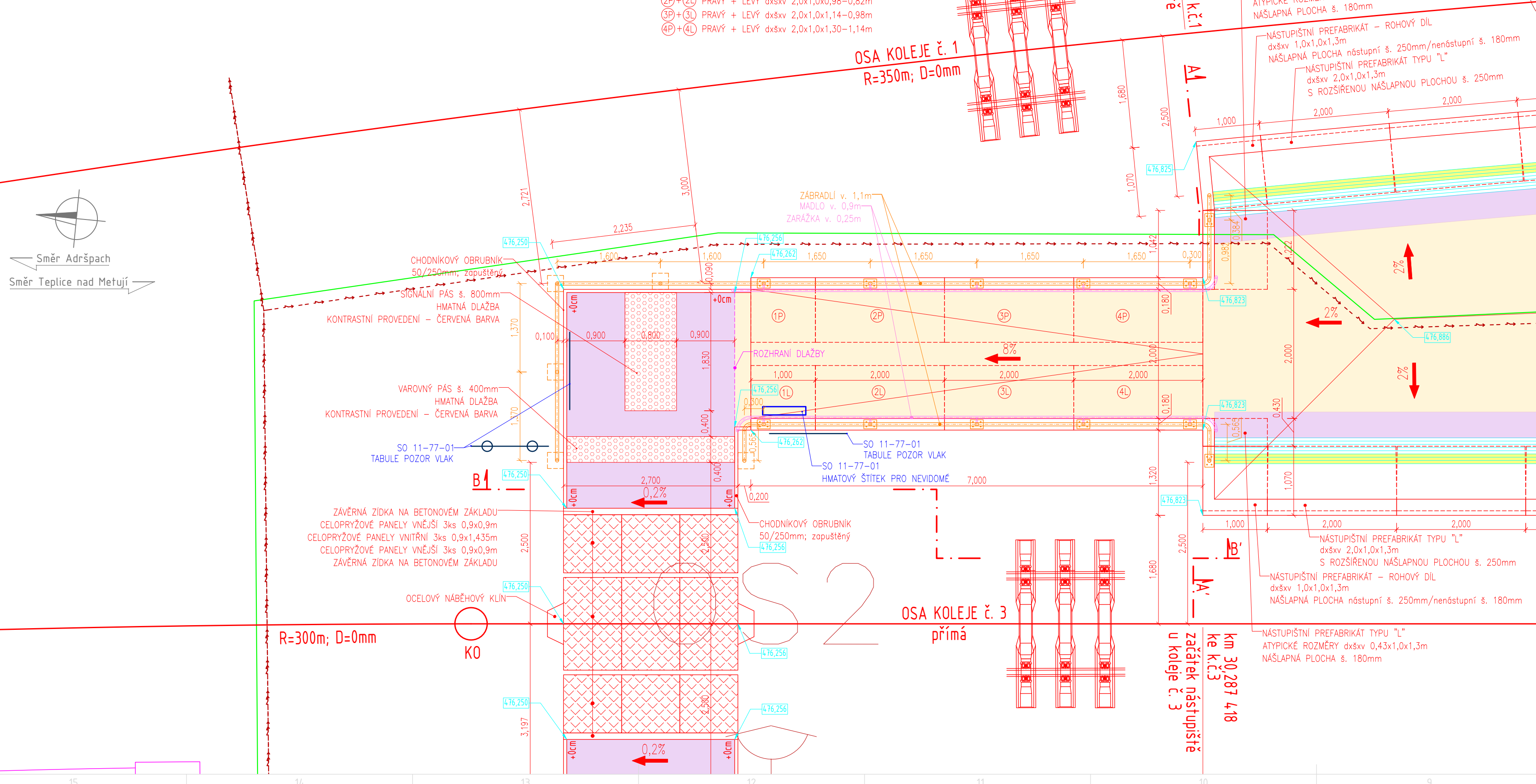

POHLED A-A'

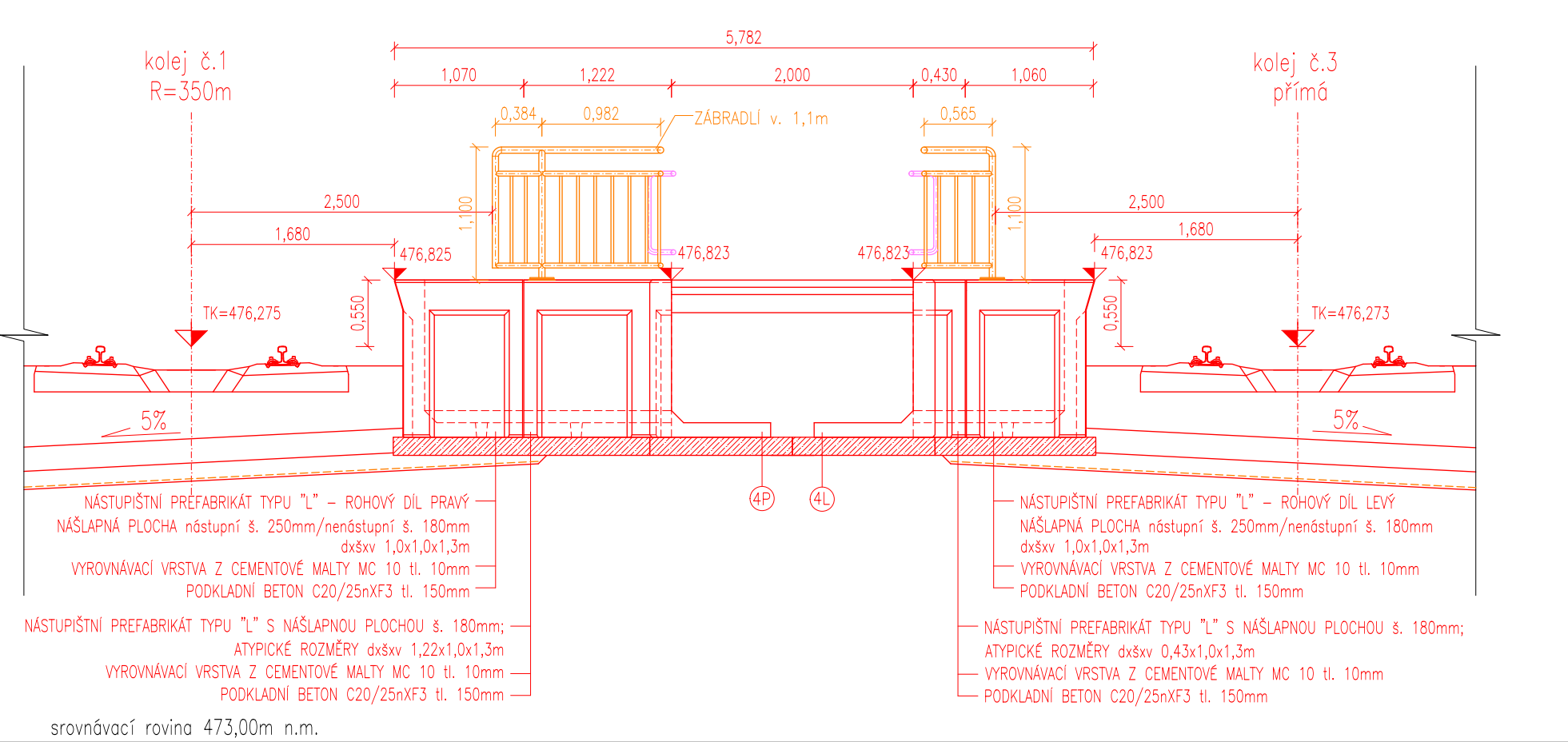

POHLED B-B'

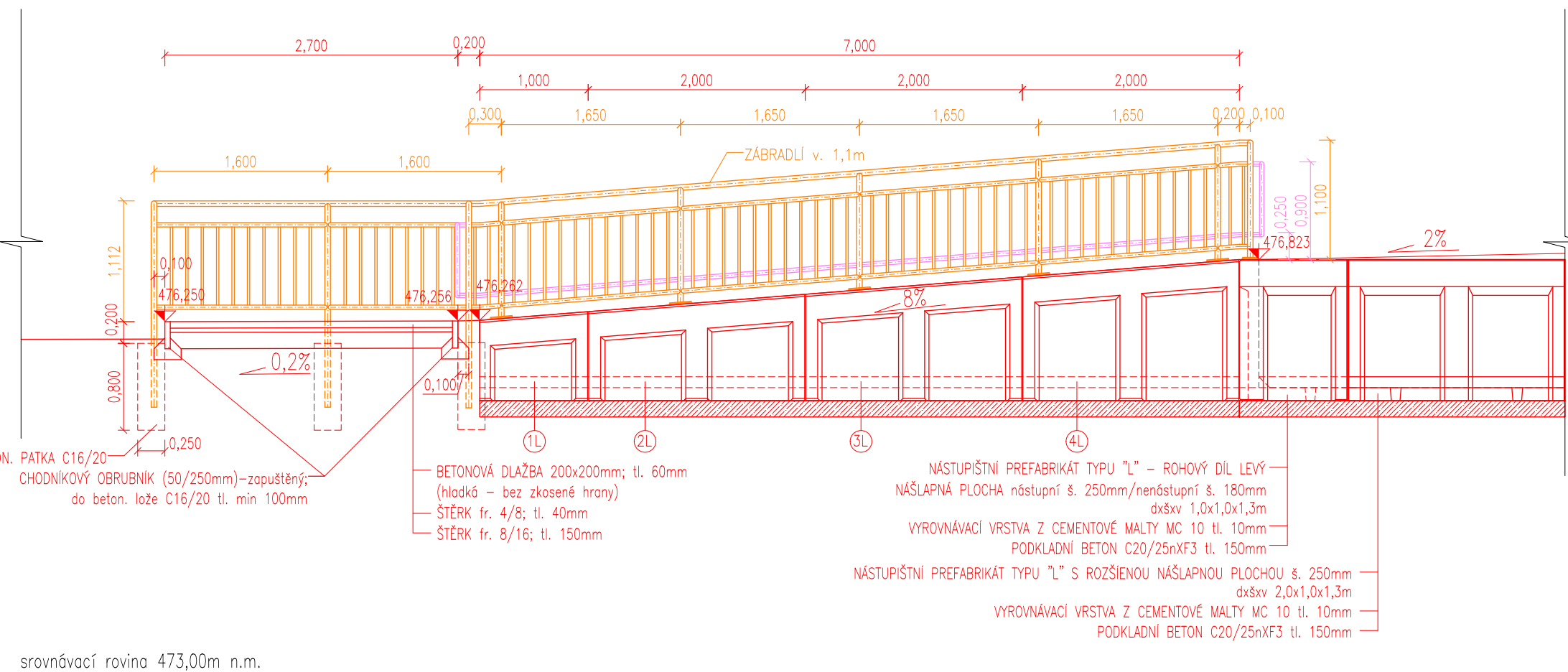

Část D.2.1.2

TÚDÚ 1471 F1 Teplice nad Metují město

Generální projektant:



PRODIN A.S.
K VÁPENCE 2745 DIČ: CZ25292161
530 02 PARDUBICE IČO: 25292161

Zpracovatel dílčí části dokumentace:

PO PŘIPOMÍNKÁCH 2021/05



Vypracoval: Ing. Vlastimil Mičjan	Zodp. projektant: Ing. Jan Hašek	Kontroloval: Ing. Petr Burda	
Kraj: Královéhradecký	Traťový úsek/Obec: Teplice nad Metují město		
Investor Správa železnic, státní organizace; Dlážděná 1003/7; 110 Praha 1			
PRODIN A.S. K VÁPENCE 2745 DIČ: CZ25292161 530 02 PARDUBICE IČO: 25292161			

“Rekonstrukce dopravní
Teplice nad Metují město”

SO 11-12-01 NÁSTUPIŠTĚ, Teplice nad Metují město

Obsah přílohy:

UKONČENÍ NÁSTUPIŠTĚ - směr Adršpach

Formát	5x A4
Datum	05/2021
Účel	DUSP+PDPS
Č. zakázky	3111-20-072
Změna	Č. kopie
Měřítko	
1:50	
Část dokumentace	Č. přílohy
D.2.1.2	6.1